Edelstahl Esstisch Magic Table Granit - Girse-Design

Artikel-Nr.: MT-00001 - Stand vom: 03.05.2024 / Aenderungen vorbehalten.

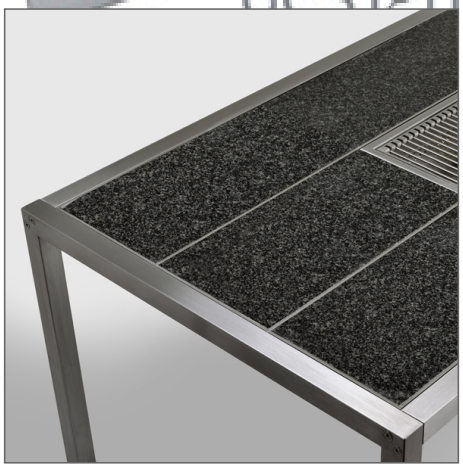

Preis ab: 3.794,01 EUR
incl. 19% MwSt.

Optionen:

Grösse: klein (1290x1002x770 mm)

Grösse: gross (1881x1002x770 mm)
Preis: +320,00 EUR incl. 19% MwSt.

Beschreibung

Magic Table - hier ist der Name Programm. Dieses neue und patentierte Konzept eines Edelstahltisches, der in drei Reihen mit verschiedenen Zubehören und Fliesen bestückt werden kann.Nicht nur etwas für das Auge, auch praktische Elemente wecken das Interesse an diesem Edelstahlmöbel. Die robusten Materialien prädestinieren dieses Möbel auch für die Verwendung in feuchten Umgebungen oder im Aussenbereich.Bitte beachten Sie, dass der Magic Table aussschliesslich ohne Zubehöre ausgeliefert wird. Sie erhalten also den Tisch in der ausgewählten Farbe komplett mit Fliesen ausgelegt.Den Magic Table können wir mit der Oberfläche Granit in verschiedenen Grössen anbieten. Bitte beachten Sie auch das reichhaltige Zubehör, dass Sie zum Magic Table bestellen können.

Details

MAGIC TABLE ist nach dem Baukastenprinzip entwickelt worden. Dabei werden alle Komponenten, also die Flieseneinlagen und die Systemelemente, nach einem einheitlichen Rastermaß in den Tischrahmen integriert.Das Rastermaß beträgt 294 x 294 mm und 294 x 589 mm. Damit lassen sich zahlreiche Kombinationen für jeden persönlichen Geschmack und für jede nur denkbare Nutzung realisieren.Grillen am Tisch, das romantische Biofeuer, griffbereiter eisgekühlter Sekt, die phantasievollen Tischdekorationen ? alles ist machbar. Auch Sonnenschutz oder Gasheizstrahler können mit MAGIC TABLE kombiniert werden.Tischgestelle und Systemelemente werden von Hand ausschließlich in Deutschland aus rostfreiem Edelstahl hergestellt. Zusammen mit den witterungsbeständigen Flieseneinlagen ist eine problemlose Nutzung im Freien zu jeder Jahreszeit garantiert.Das Tischgestell besteht aus 57 x 57 mm Edelstahlrohr. Die verstärkten Längstraversen sind am Rahmen fest verschraubt. Vier Höhenversteller bieten exakte Justierung und sicheren Stand auf jedem Untergrund.Die Preise beziehen sich immer auf das Tischgestell und die volle Flieseneinlage, unabhängig in welcher Auswahl die Fliesenformate zusammengestellt werden.Der Versand erfolgt zerlegt in einer Kiste. Wenn möglich, liefern wir gerne auch auf einer unserer Touren mit Aufbauservice durch unsere freundlichen und kompetenten Mitarbeiter aus. Dazu wenden Sie sich bitte an unsere Disposition.

Technische Daten

Abmessungen:Breite: 1002 mmLänge: 1881 mm (grosse Version) / 1290 mm (kleine Version)Höhe: 770 mmMaterial Tischgestell: V2A EdelstahlMaterial Fliesen: Granit, poliertDer Magic Table wird Ihnen ohne Deko- oder Funktionselemente geliefert.Sie erhalten das Gestell und einen kompletten Satz Fliesen.

© Copyright 2024 Girse Design / www.girse-design.de

© Copyright 2024 Girse Design / www.girse-design.de